

Ontwikkelingen

Toegangspoort Kristalpark

Vervanging rotonde door
lichtengeregeld kruispunt

02/03/2023

Bestaande toestand

Rotonde N71 x Gerard Mercatorstraat



Beknopte technische eigenschappen

- 2 x 2 rijdbaan (Gewestweg N71) in asfalt
- 2 x 1 Aansluiting kristalpark (Gerard Mercatorstraat) in beton
- Noordelijke tak rotonde onaangesloten
- Dubbelstrooks rotonde (7,5m breed) in doorgaand gewapend beton
- Ruim wegbeeld met snelheidsremmende signalisatie
- Infiltrerende bermen

[Google Maps](#)

[Google Streetview](#)

Ontworpen toestand

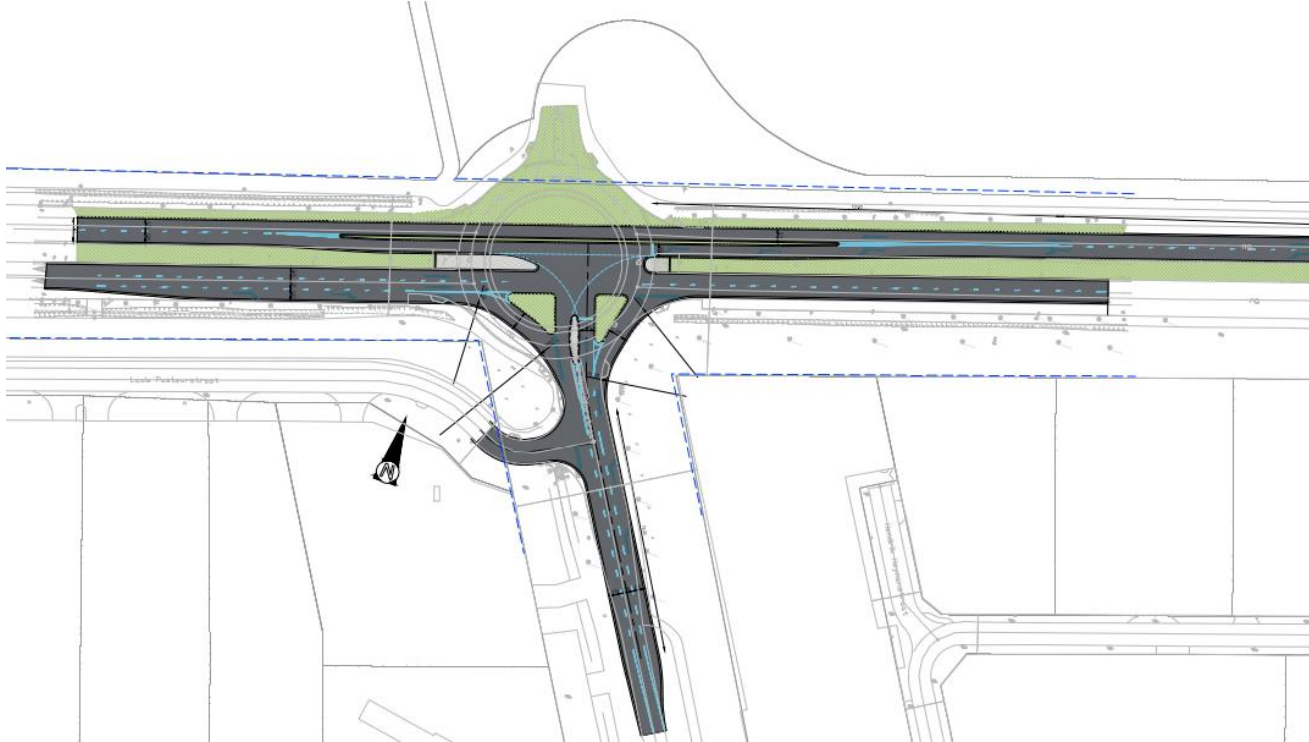

Figuur 5: Ontworpen toestand N71 x G. Mercatorstraat

Beknopte samenvatting ontwerp

- Lichtengeregeld kruispunt (Slimme VRI)
- Bypass voor niet kruisende verkeersbewegingen
 - Rechtdoor Lommel → Mol
 - Rechtsaf Mol → Kristalpark
 - Rechtsaf Kristalpark → Lommel
- Capaciteit Kruispunt
 - Transport industriepark
 - Verkeersintensiteit

[Ontworpend toestand \(PDF\)](#)

Verkeersstromen

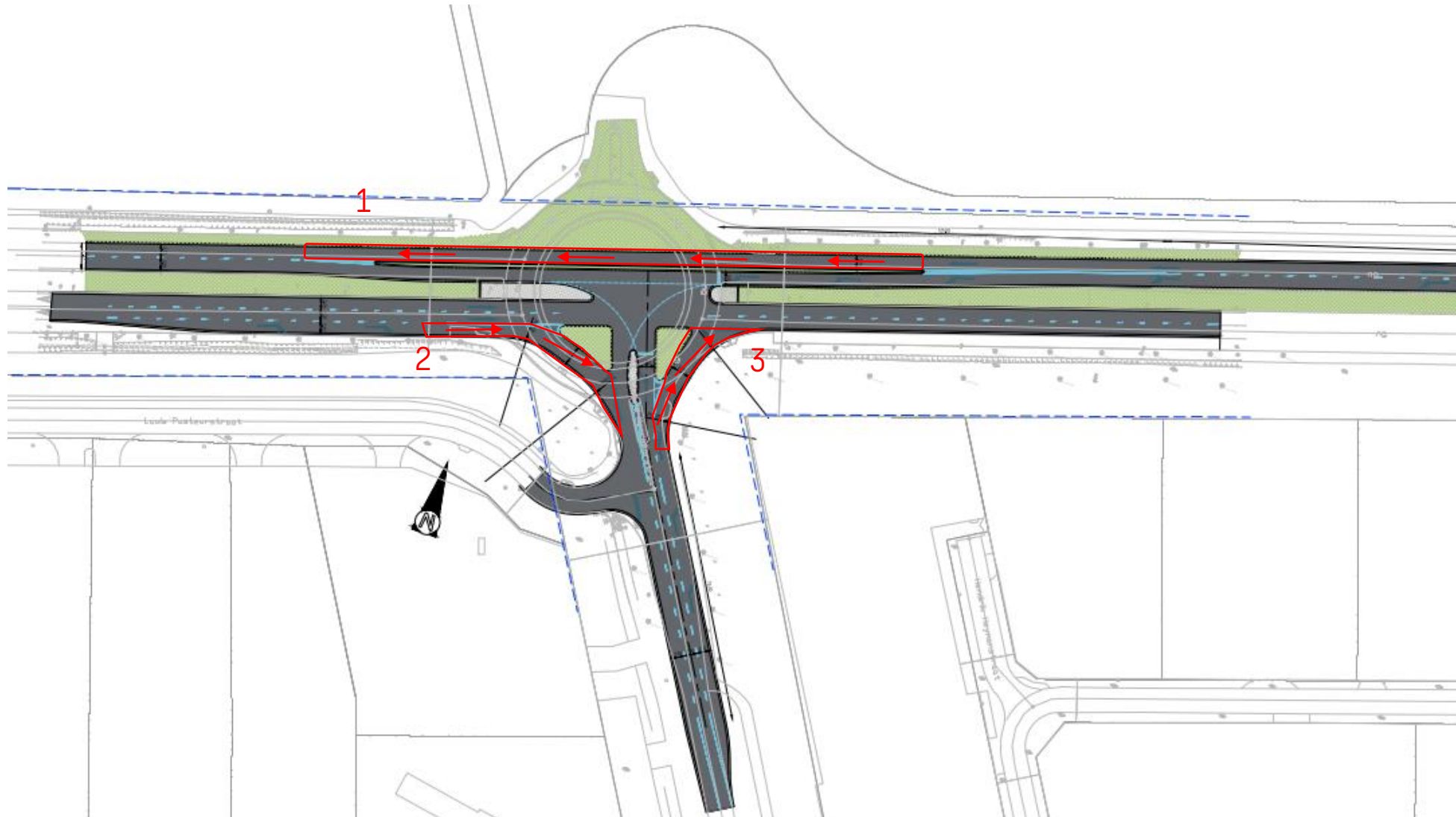

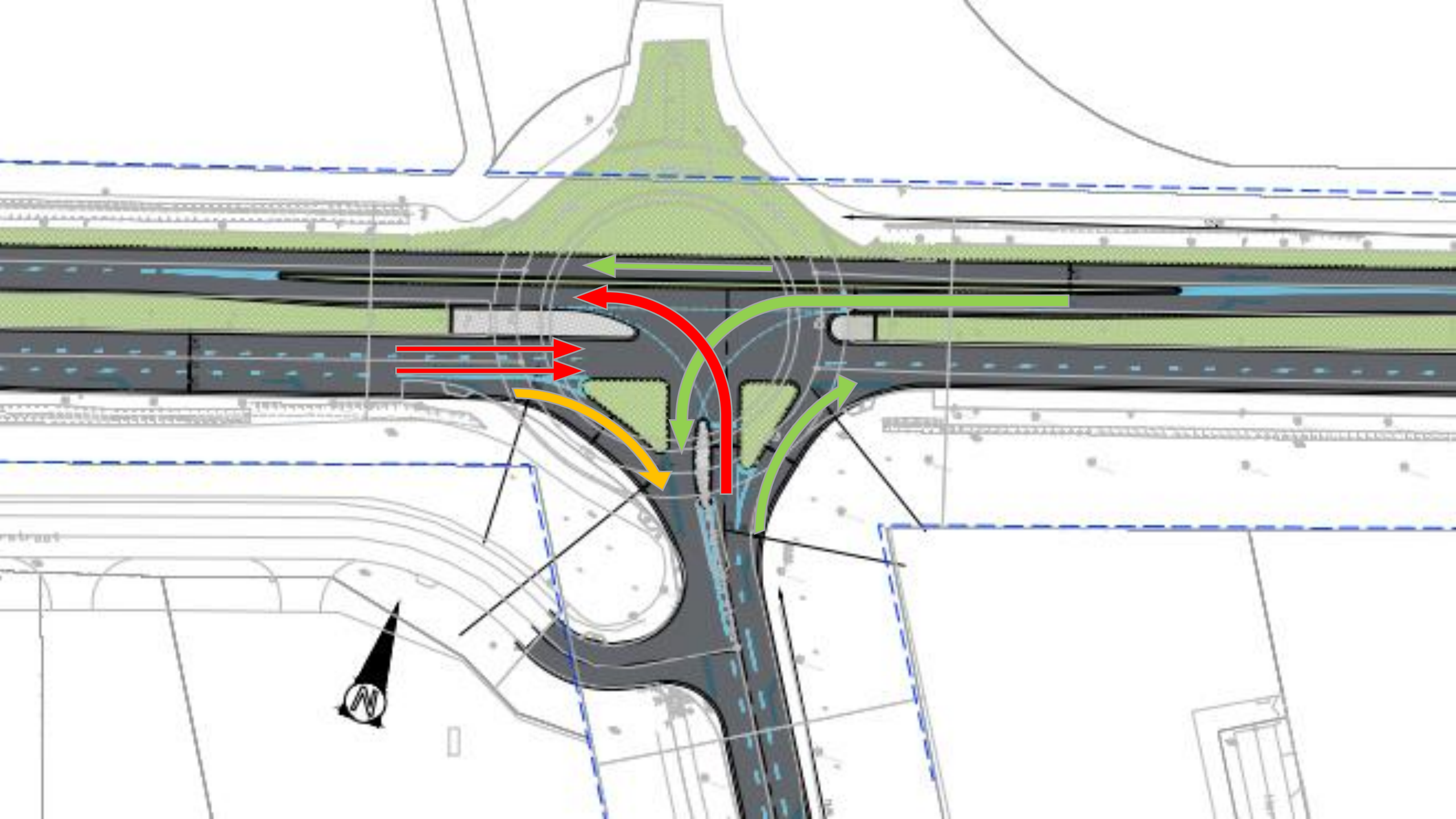

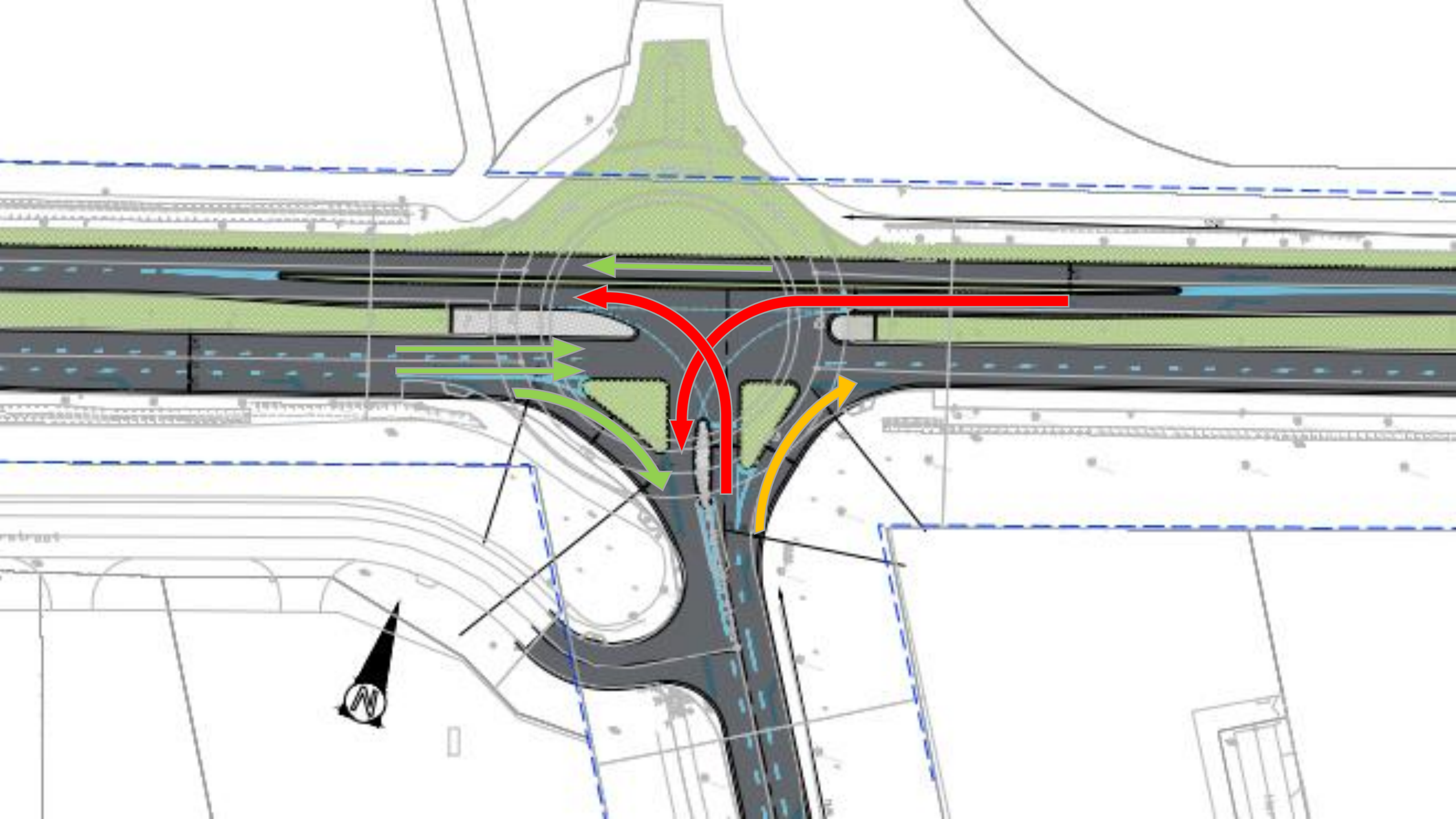

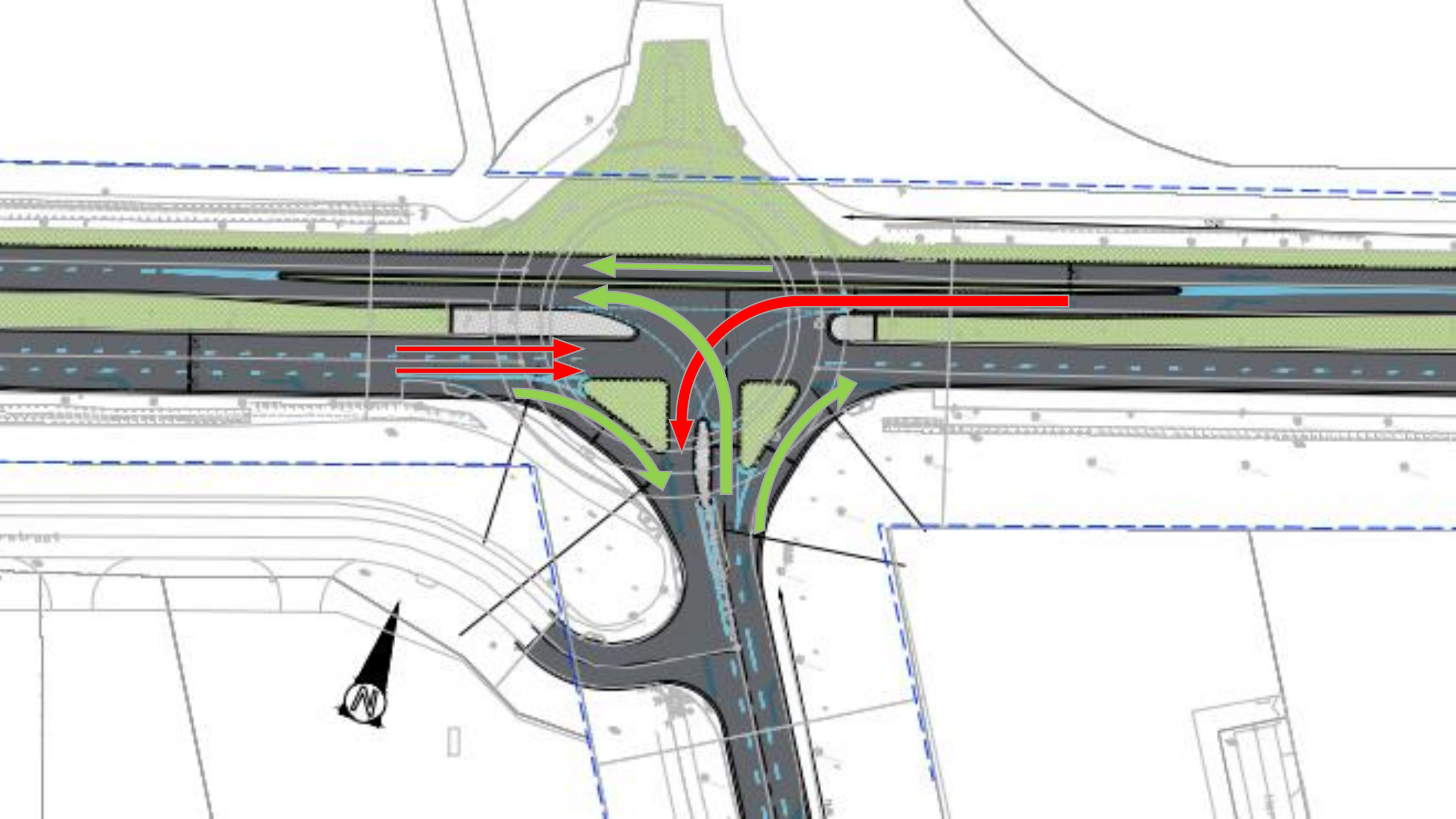

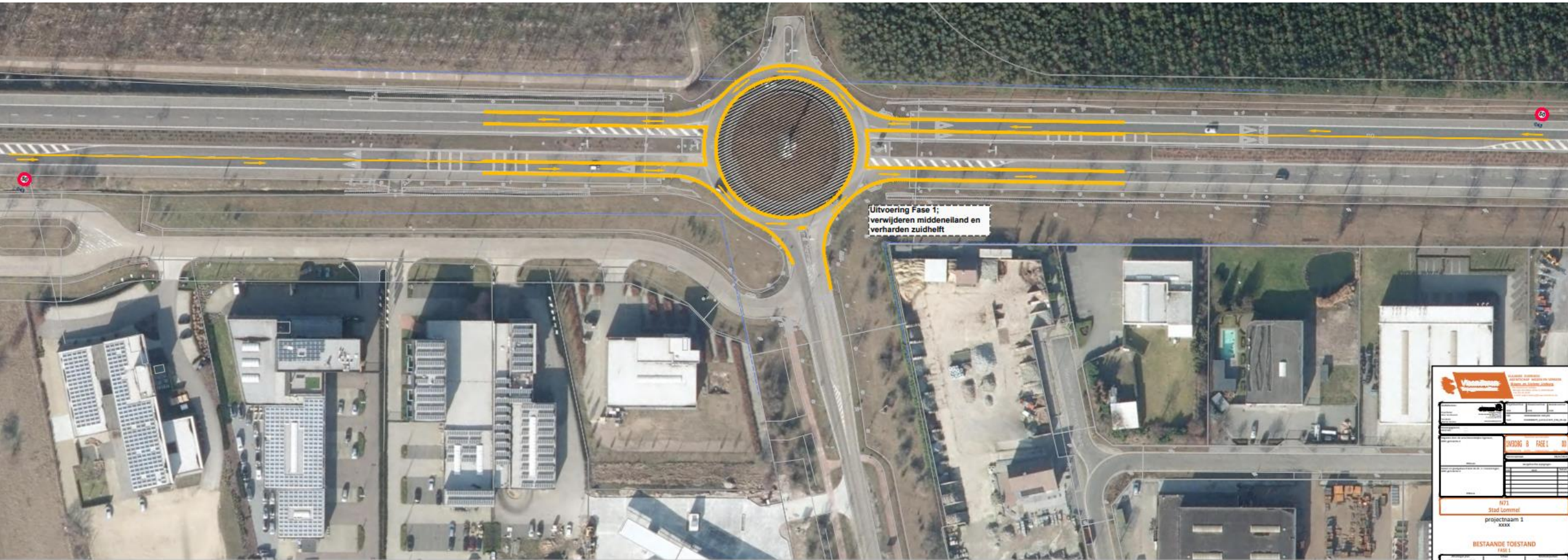

Fase 1 : verwijderen middeneiland en verharden (zuidhelft van het middeneiland)

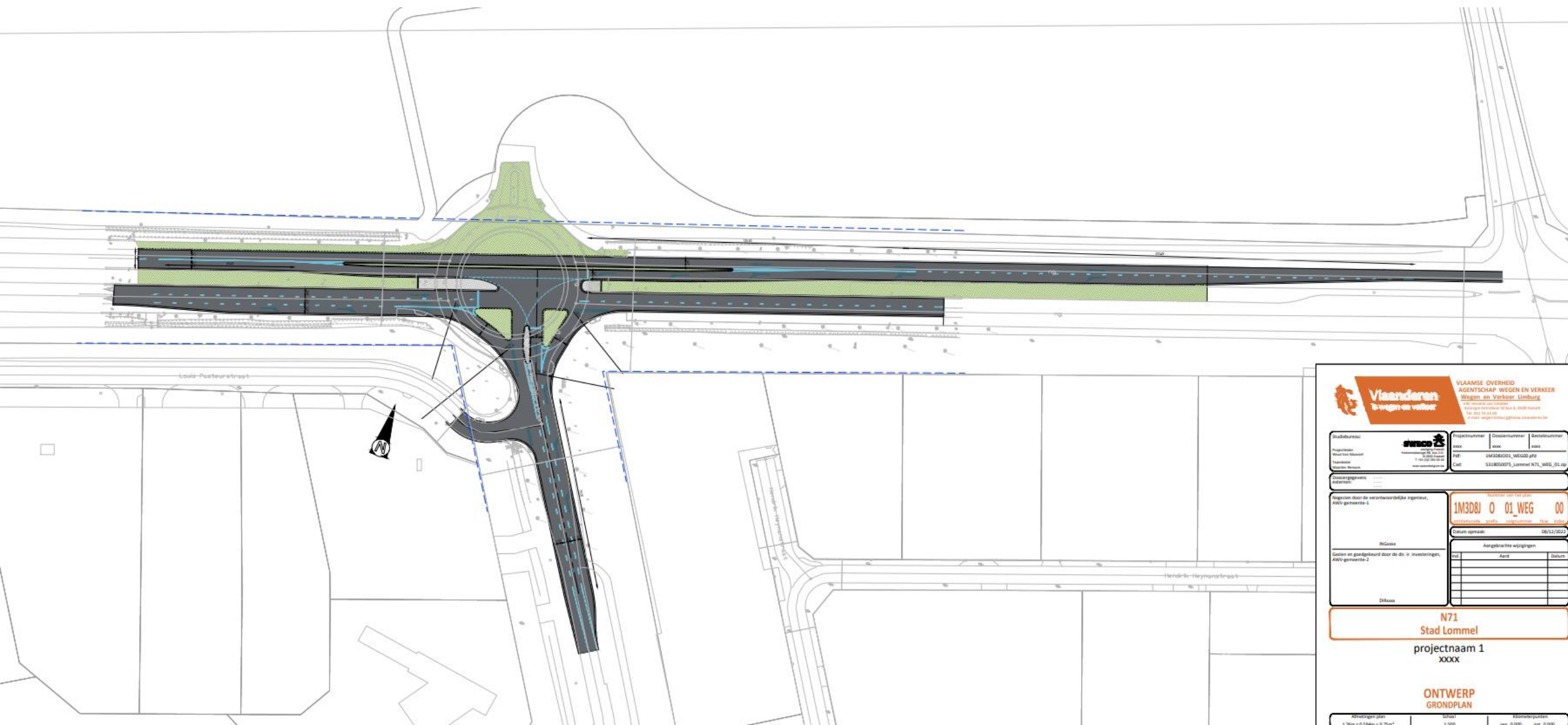

Lommel N71 x Gerard Mercatorstraat





Vlaanderen
In vrede en welvaart

VLAAMSE OVERHEID
AGENTSCHAP WEGEN EN VERKEER
Wegen en Verkeer Limburg

140, Herestraat van Vervaeke
3000 Leuven 10 (België) • 01608 40000
fax: 016 22 19 24 0
e-mail: weg@wvgt.limburg.be; info@wvgt.limburg.be

Opdrachtsnummer:

Projectgegevens:

Weg van Middel
Verkeerder:
Gedrag: Wegwerk



Provincie Limburg
Koningstraat 10 • 3500 Hasselt
t: 033 20 20 20
www.provincielimburg.be

Projectnummer: **Dossiernummer:** **Serienummer:**

NAK: **NAK:** **NAK:**

Ref: LM3D801_WEG00 pht
Eind: LM3D800T_Lommel N71_WEG_01.qps

Omschrijving:

informatie: _____

Gegevens door de verantwoordelijke ingenieur:
NAK gemeente: _____

(Handtekening)

Gedien en goedgekeurd door de dr. v. investeringen:
NAK gemeente: _____

Nummer van het plan

1M3D8J 0 01 WEG 00

1M3D801_WEG00 pht
LM3D800T_Lommel N71_WEG_01.qps

Datum opgesteld: 08/12/2003

Aangebrachte wijzigingen

nr	Aard	Datum

N71

Stad Lommel

projectnaam 1

XXXX

ONTWERP

GRONDPAN

Afmetingen plan:

1: 1000 m x 1000 m x 1000 m

Schaal:

1:500

Afmetingen plan:

1: 1000 m x 1000 m x 1000 m

Toegangspoort Kristalpark

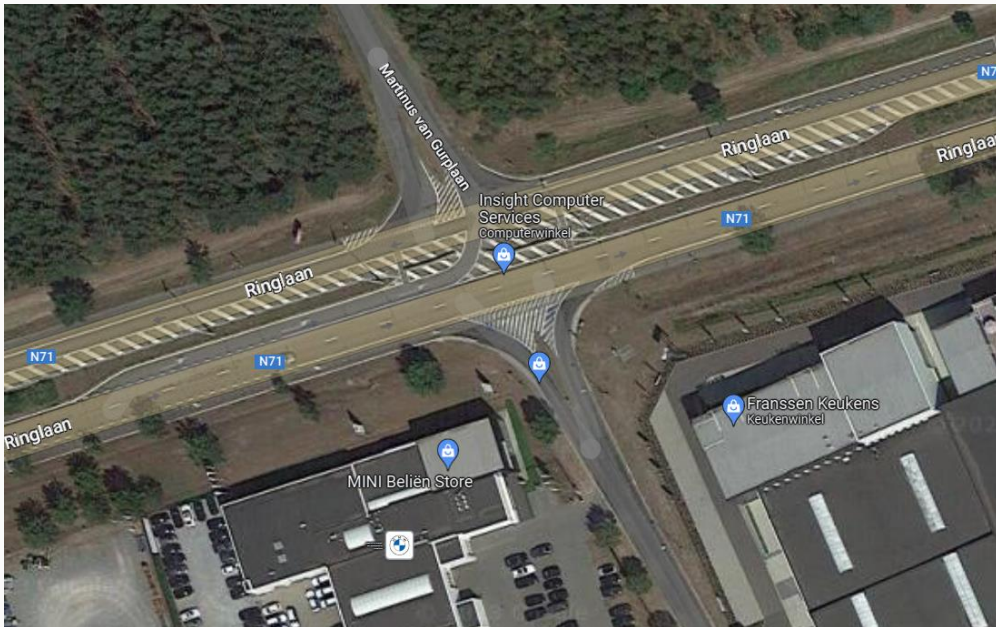

Planning:

- Aanvang: Q1 – 2024
- Doorlooptijd: 3 maanden (1 maand / fase)
- Tijdens de werken zal Kristalpark toegankelijk zijn langs E. Anseelestraat

Toegangspoort Kristalpark

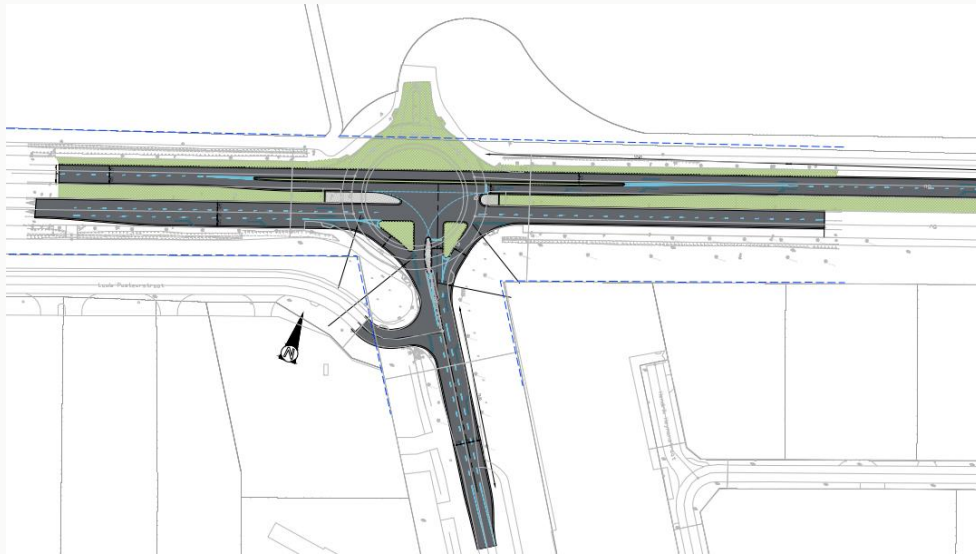

Opmerkingen n.a.v. toelichting studiebureau:

- De ontsluiting van Kristalpark tijdens de werken dient op een veilige manier te gebeuren
- De inrichting Gerard Mercatorstraat meenemen in een eerdere fase dan huidige fase 3
- De voorsorteerstrook vanuit Kristalpark richting Lommel ruim genoeg voorzien
- Een invoegstrook voorzien voor wagens vanuit Kristalpark richting Lommel (mogelijks gevolgen voor huidige toegankelijkheid E. Anseelestraat)
- Uitzonderlijk vervoer tijdens de werken dient gegarandeerd
- Het kruispunt voldoende groot dimensioneren rekening houdende met supertrucks
- Werken voltooid voor aanvang evenementenseizoen

Toegangspoort Kristalpark



Vraag / mededeling AWW-Limburg:

- Tijdens de ontwerpfase en de uitvoering van de werken zal mevr. Griet Geebelen optreden als bereikbaarheidsmanager
- Indien interesse kan de LOC een vertegenwoordiger afvaardigen in de stuurgroep